Référence :
n° #1727

EXPERT GARDIEN
SPRL-COASSIN.BE

Voiture DACIA Duster

(Référence : Adm. prov. DUBOIS - #1727)

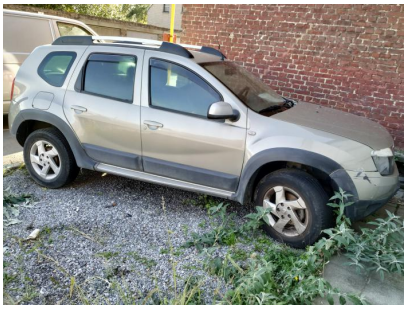

DESCRIPTION DE L'ARTICLE

Voiture DACIA DUSTER - 1461 cm³ - 81 kw - diesel

EURO 5 - émissions $C0^2$ - 137 g/km

Première mise en circulation le 28/03/2012

Documents complets

67 041 km

Véhicule vendu sous réserve de l'autorisation de vente du Juge de Paix.

Cette démarche peut prendre plusieurs semaines.

PHOTOS / IMAGES